



KARTA ADRESOWA ZABYTKU NIERUCHOMEGO

1

3. *Miejscowość:*
KOŃCZYCE

4. *Adres:*
nr 4
dz. 133

1. *Nazwa :*

dom

2. *Czas powstania :*

drewniany, 1920 rok

8. *Fotografia albo mapa*

- Strzałka na mapce wskazuje kierunek ujęcia zdjęcia
- Ukierunkowanie mapki: N

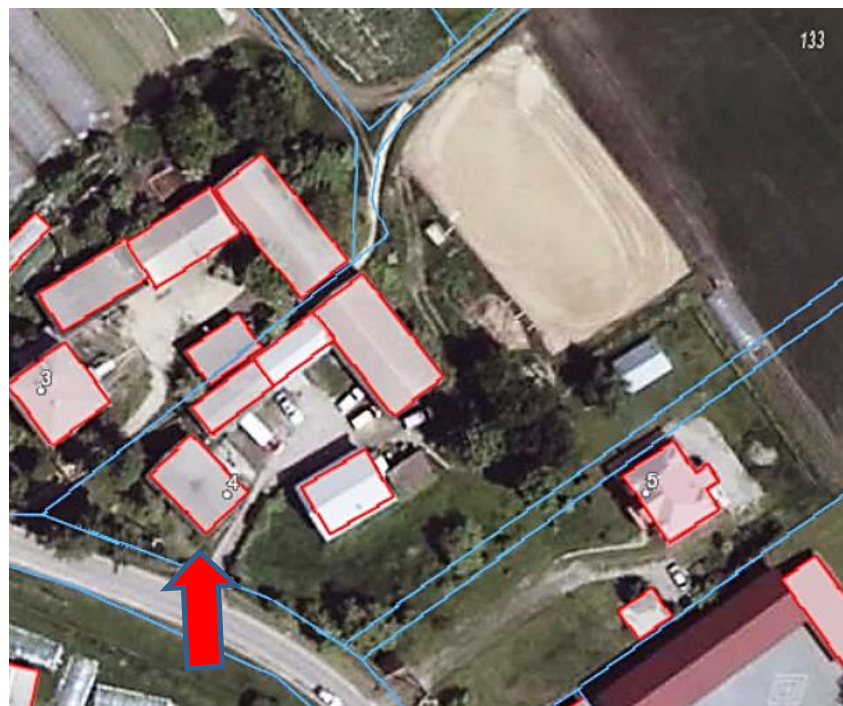

Mapka poglądowa, nie mająca charakteru dok. urzędowego
(baza danych: Gmina Michałowice - na platformie Geoportal 2)



5. *Przynależność administracyjna:*

<i>województwo</i>	małopolskie
<i>powiat</i>	krakowski
<i>gmina</i>	Michałowice

6. *Formy ochrony:*

*Uchwała Rady Gminy
w Michałowicach
nr XVIII/102/2016
z dnia 29.02.2016 r.*

7. *Opracowanie karty adresowej
(autor i data):*

Artur Michalak
25/10/2018



KARTA ADRESOWA ZABYTKU NIERUCHOMEGO

2

3. **Miejscowość:**
KOŃCZYCE

4. **Adres:**
nr 6
dz. 143

1. **Nazwa :**

dom

2. **Czas powstania :**

drewniany, 1910 rok

8. **Fotografia albo mapa**

- Strzałka na mapce wskazuje kierunek ujęcia zdjęcia
- Ukierunkowanie mapki: N



Mapka poglądowa, nie mająca charakteru dok. urzędowego
(baza danych: Gmina Michałowice - na platformie Geoportal 2)



5. **Przynależność administracyjna:**

województwo	małopolskie
powiat	krakowski
gmina	Michałowice

6. **Formy ochrony:**

*Uchwała Rady Gminy
w Michałowicach
nr XVIII/102/2016
z dnia 29.02.2016 r.*

7. **Opracowanie karty adresowej
(autor i data):**

**Artur Michalak
25/10/2018**



KARTA ADRESOWA ZABYTKU NIERUCHOMEGO

3

3. **Miejscowość:**
KOZIERÓW

4. **Adres:**
ul. Lipowa 92
dz. 96

1. **Nazwa :**

dom

2. **Czas powstania :**

drewniany, 1940 rok

8. **Fotografia albo mapa**

- Strzałka na mapce wskazuje kierunek ujęcia zdjęcia
- Ukierunkowanie mapki: N



5. **Przynależność administracyjna:**

województwo	małopolskie
powiat	krakowski
gmina	Michałowice

6. **Formy ochrony:**

7. **Opracowanie karty adresowej**
(autor i data):

Artur Michalak
25/10/2018

Mapka poglądowa, nie mająca charakteru dok. urzędowego
(baza danych: Gmina Michałowice - na platformie Geoportal 2)



KARTA ADRESOWA ZABYTKU NIERUCHOMEGO

4

3. **Miejscowość:**
KSIAŻNICZKI

4. **Adres:**
ul. Tadeusza Strumiły 76
dz. 187/1

1. **Nazwa :**

dom

2. **Czas powstania :**

drewniany, 1946 rok

8. **Fotografia albo mapa**

- Strzałka na mapce wskazuje kierunek ujęcia zdjęcia
- Ukierunkowanie mapki: N

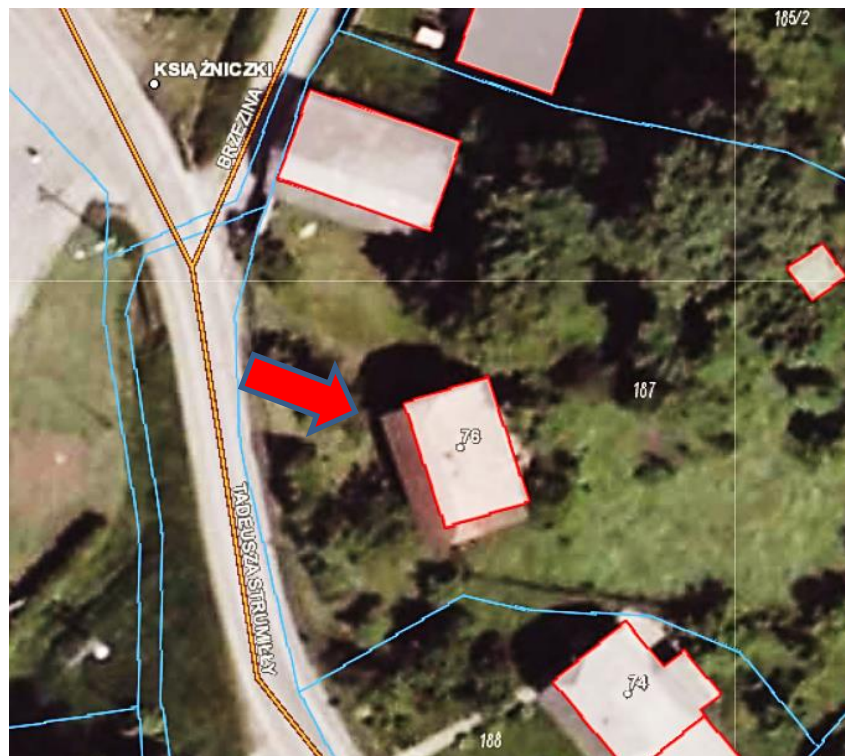

Mapka poglądowa, nie mająca charakteru dok. urzędowego
(baza danych: Gmina Michałowice - na platformie Geoportal 2)



5. **Przynależność administracyjna:**

województwo	małopolskie
powiat	krakowski
gmina	Michałowice

6. **Formy ochrony:**

*Uchwała Rady Gminy
w Michałowicach
nr XVIII/102/2016
z dnia 29.02.2016 r.*

7. **Opracowanie karty adresowej
(autor i data):**

Artur Michalak
25/10/2018



KARTA ADRESOWA ZABYTKU NIERUCHOMEGO

5

3. Miejscowość:
KSIAŻNICZKI

4. Adres:
ul Zadworze 5/7
dz. 88/2.

1. Nazwa :

dom

2. Czas powstania :

murowany, 1900 rok

8. Fotografia albo mapa

- Strzałka na mapce wskazuje kierunek ujęcia zdjęcia
- Ukierunkowanie mapki: N



Mapka poglądowa, nie mająca charakteru dok. urzędowego
(baza danych: Gmina Michałowice - na platformie Geoportal 2)



5. Przynależność administracyjna:

województwo	małopolskie
powiat	krakowski
gmina	Michałowice

6. Formy ochrony:

*Uchwała Rady Gminy
w Michałowicach
nr XVIII/102/2016
z dnia 29.02.2016 r.*

7. Opracowanie karty adresowej
(autor i data):

Artur Michalak
25/10/2018



KARTA ADRESOWA ZABYTKU NIERUCHOMEGO

6

3. Miejscowość:
KSIAŻNICZKI

4. Adres:
dz. 116/5

1. Nazwa :

zespół dworsko- parkowy- dwór wraz z rządcówką

2. Czas powstania :

1896 rok

8. Fotografia albo mapa

- Strzałka na mapce wskazuje kierunek ujęcia zdjęcia
- Ukierunkowanie mapki: N



Mapka poglądowa, nie mająca charakteru dok. urzędowego
(baza danych: Gmina Michałowice - na platformie Geoportal 2)



5. Przynależność administracyjna:

województwo	małopolskie
powiat	krakowski
gmina	Michałowice

6. Formy ochrony:

[A-585 z dnia 25.04.1988 r.](#),
[Uchwała Rady Gminy w Michałowicach nr XVIII/102/2016 z dnia 29.02.2016 r.](#)

7. Opracowanie karty adresowej
(autor i data):

Artur Michalak
25/10/2018



KARTA ADRESOWA ZABYTKU NIERUCHOMEGO

7

3. Miejscowość:
KSIĄŻNICZKI

4. Adres:
dz. 89

1. Nazwa :

zespół dworsko- parkowy- spichlerz

2. Czas powstania :

XIX wiek

8. Fotografia albo mapa

- Strzałka na mapce wskazuje kierunek ujęcia zdjęcia
- Ukierunkowanie mapki: N



Mapka poglądowa, nie mająca charakteru dok. urzędowego
(baza danych: Gmina Michałowice - na platformie Geoportal 2)



5. Przynależność administracyjna:

województwo	małopolskie
powiat	krakowski
gmina	Michałowice

6. Formy ochrony:

[A-585 z dnia 25.04.1988 r.](#),
Uchwała Rady Gminy
w Michałowicach
nr XVIII/102/2016
z dnia 29.02.2016 r.

7. Opracowanie karty adresowej
(autor i data):

Artur Michalak
25/10/2018



KARTA ADRESOWA ZABYTKU NIERUCHOMEGO

8

3. Miejscowość:
KSIĄŻNICZKI

4. Adres:
dz. 116/5

1. Nazwa :

zespół dworsko- parkowy- park dworski

2. Czas powstania :

XIX wiek

8. Fotografia albo mapa

- Strzałka na mapce wskazuje kierunek ujęcia zdjęcia
- Ukierunkowanie mapki: N

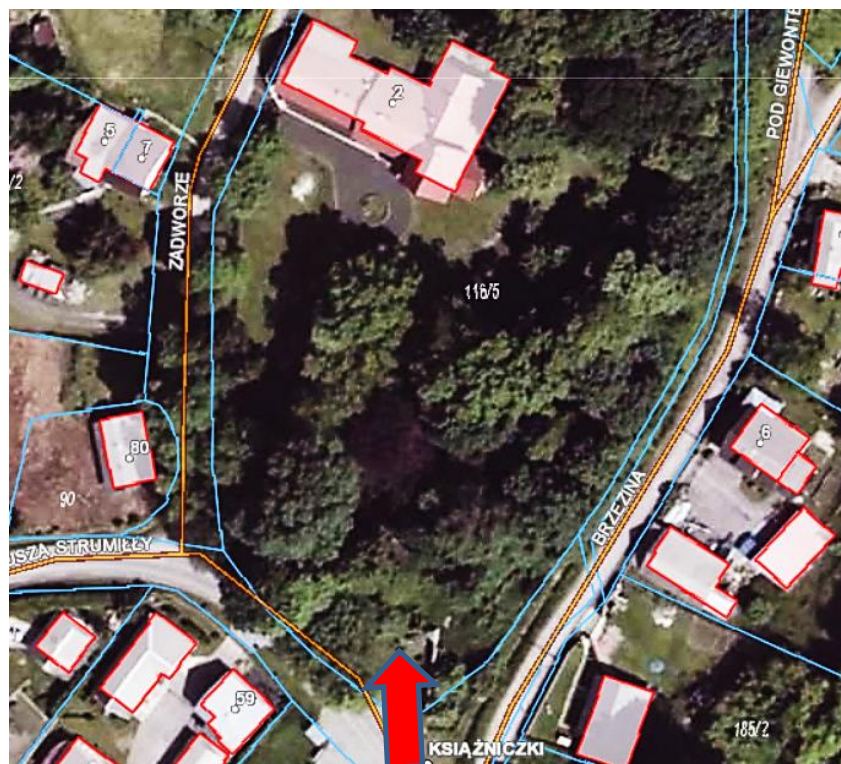

Mapka poglądowa, nie mająca charakteru dok. urzędowego
(baza danych: Gmina Michałowice - na platformie Geoportal 2)



5. Przynależność administracyjna:

województwo małopolskie

powiat krakowski

gmina Michałowice

6. Formy ochrony:

[A-585 z dnia 25.04.1988 r.,](#)
[Uchwała Rady Gminy](#)
[w Michałowicach](#)
[nr XVIII/102/2016](#)
[z dnia 29.02.2016 r.](#)

7. Opracowanie karty adresowej
(autor i data):

Artur Michalak
25/10/2018



KARTA ADRESOWA ZABYTKU NIERUCHOMEGO

9

3. Miejscowość:
MASŁOMIĄCA

4. Adres:
ul. Długa 128
dz. 339

1. Nazwa :

dom

2. Czas powstania :

drewniany, 1944 rok

8. Fotografia albo mapa

- Strzałka na mapce wskazuje kierunek ujęcia zdjęcia
- Ukierunkowanie mapki: N



Mapka poglądowa, nie mająca charakteru dok. urzędowego
(baza danych: Gmina Michałowice - na platformie Geoportal 2)



5. Przynależność administracyjna:

województwo	małopolskie
powiat	krakowski
gmina	Michałowice

6. Formy ochrony:

7. Opracowanie karty adresowej
(autor i data):

Artur Michalak
25/10/2018



KARTA ADRESOWA ZABYTKU NIERUCHOMEGO

10

3. Miejscowość:
MASŁOMIĄCA

4. Adres:
ul. Długa
dz. 309/1

1. Nazwa :

kamienna kapliczka

2. Czas powstania :

1638 rok

8. Fotografia albo mapa

- Strzałka na mapce wskazuje kierunek ujęcia zdjęcia
- Ukierunkowanie mapki: N

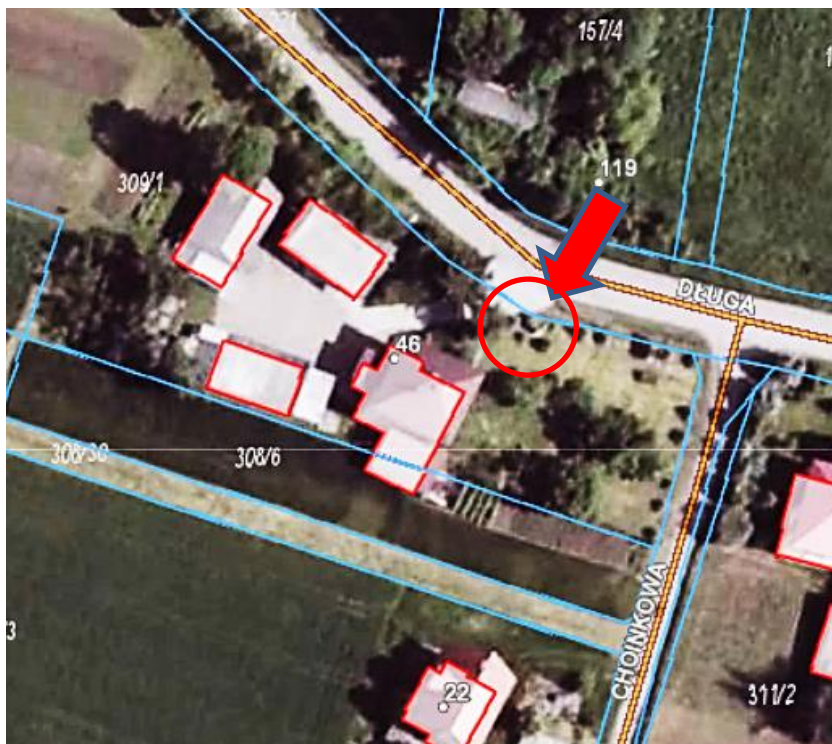

Mapka poglądowa, nie mająca charakteru dok. urzędowego
(baza danych: Gmina Michałowice - na platformie Geoportal 2)



5. Przynależność administracyjna:

województwo	małopolskie
powiat	krakowski
gmina	Michałowice

6. Formy ochrony:

[OZKr 5140.20.2013 z dnia 28.03.2013 r.](#)
[Uchwała Rady Gminy w Michałowicach nr XVIII/101/2016 z dnia 29.02.2016 r.](#)

7. Opracowanie karty adresowej
(autor i data):

Artur Michalak
25/10/2018



KARTA ADRESOWA ZABYTKU NIERUCHOMEGO

11

3. Miejscowość:
MASŁOMIĄCA

4. Adres:
dz. 53

1. Nazwa :

kamienna kapliczka

2. Czas powstania :

1826 rok

8. Fotografia albo mapa

- Strzałka na mapce wskazuje kierunek ujęcia zdjęcia
- Ukierunkowanie mapki: N



Mapka poglądowa, nie mająca charakteru dok. urzędowego
(baza danych: Gmina Michałowice - na platformie Geoportal 2)



5. Przynależność administracyjna:

województwo	małopolskie
powiat	krakowski
gmina	Michałowice

6. Formy ochrony:

7. Opracowanie karty adresowej
(autor i data):

Artur Michalak
25/10/2018



KARTA ADRESOWA ZABYTKU NIERUCHOMEGO

12

3. Miejscowość:
MASŁOMIĄCA

4. Adres:
dz. 150

1. Nazwa :

krzyż drewniany

2. Czas powstania :

1881 rok

8. Fotografia albo mapa

- Strzałka na mapce wskazuje kierunek ujęcia zdjęcia
- Ukierunkowanie mapki: N



Mapka poglądowa, nie mająca charakteru dok. urzędowego
(baza danych: Gmina Michałowice - na platformie Geoportal 2)



5. Przynależność administracyjna:

województwo	małopolskie
powiat	krakowski
gmina	Michałowice

6. Formy ochrony:

7. Opracowanie karty adresowej
(autor i data):

Artur Michalak
25/10/2018



KARTA ADRESOWA ZABYTKU NIERUCHOMEGO

13

3. Miejscowość:
MASŁOMIĄCA

4. Adres:
dz. 222, 224

1. Nazwa :

zespół dawnego założenia dworskiego - stawy

2. Czas powstania :

XIX wiek

8. Fotografia albo mapa

- Strzałka na mapce wskazuje kierunek ujęcia zdjęcia
- Ukierunkowanie mapki: N



Mapka pogładowa, nie mająca charakteru dok. urzędowego
(baza danych: Gmina Michałowice - na platformie Geoportal 2)



5. Przynależność administracyjna:

województwo małopolskie

powiat krakowski

gmina Michałowice

6. Formy ochrony:

*Uchwała Rady Gminy
w Michałowicach
nr XVIII/101/2016
z dnia 29.02.2016 r.*

7. Opracowanie karty adresowej
(autor i data):

Artur Michalak
25/10/2018



KARTA ADRESOWA ZABYTKU NIERUCHOMEGO

14

3. Miejscowość:
MICHAŁOWICE

4. Adres:
dz. 653

1. Nazwa :

kościół parafialny pw. Najświętszej Maryi Panny Królowej Polski

2. Czas powstania :

murowany, 1963 rok

8. Fotografia albo mapa

- Strzałka na mapce wskazuje kierunek ujęcia zdjęcia
- Ukierunkowanie mapki: N



5. Przynależność administracyjna:

województwo małopolskie

powiat krakowski

gmina Michałowice

6. Formy ochrony:

*Uchwała Rady Gminy
w Michałowicach
nr XVIII/100/2016
z dnia 29.02.2016 r.*

7. Opracowanie karty adresowej
(autor i data):

Artur Michalak
25/10/2018

Mapka poglądowa, nie mająca charakteru dok. urzędowego
(baza danych: Gmina Michałowice - na platformie Geoportal 2)



KARTA ADRESOWA ZABYTKU NIERUCHOMEGO

15

3. Miejscowość:
MICHAŁOWICE

4. Adres:
ul. Dąbrowskich 7
dz. 865

1. Nazwa :

dom

2. Czas powstania :

murowany, 1922 rok

8. Fotografia albo mapa

- Strzałka na mapce wskazuje kierunek ujęcia zdjęcia
- Ukierunkowanie mapki: N



Mapka poglądowa, nie mająca charakteru dok. urzędowego
(baza danych: Gmina Michałowice - na platformie Geoportal 2)



5. Przynależność administracyjna:

województwo	małopolskie
powiat	krakowski
gmina	Michałowice

6. Formy ochrony:

*Uchwała Rady Gminy
w Michałowicach
nr XVIII/100/2016
z dnia 29.02.2016 r.*

7. Opracowanie karty adresowej
(autor i data):

Artur Michalak
25/10/2018



KARTA ADRESOWA ZABYTKU NIERUCHOMEGO

16

3. **Miejscowość:**
MICHAŁOWICE

4. **Adres:**
ul. Krakowska 128
dz. 717

1. **Nazwa :**

dom

2. **Czas powstania :**

murowany, 1930 rok

8. **Fotografia albo mapa**

- Strzałka na mapce wskazuje kierunek ujęcia zdjęcia
- Ukierunkowanie mapki: N



Mapka poglądowa, nie mająca charakteru dok. urzędowego
(baza danych: Gmina Michałowice - na platformie Geoportal 2)



5. **Przynależność administracyjna:**

województwo małopolskie

powiat krakowski

gmina Michałowice

6. **Formy ochrony:**

*Uchwała Rady Gminy
w Michałowicach
nr XVIII/100/2016
z dnia 29.02.2016 r.*

7. **Opracowanie karty adresowej
(autor i data):**

Artur Michalak
25/10/2018



KARTA ADRESOWA ZABYTKU NIERUCHOMEGO

17

3. Miejscowość:
MICHAŁOWICE

4. Adres:
ul. Krakowska 190
dz. 525/1

1. Nazwa :

dom

2. Czas powstania :

drewniany, 1910 rok

8. Fotografia albo mapa

- Strzałka na mapce wskazuje kierunek ujęcia zdjęcia
- Ukierunkowanie mapki: N

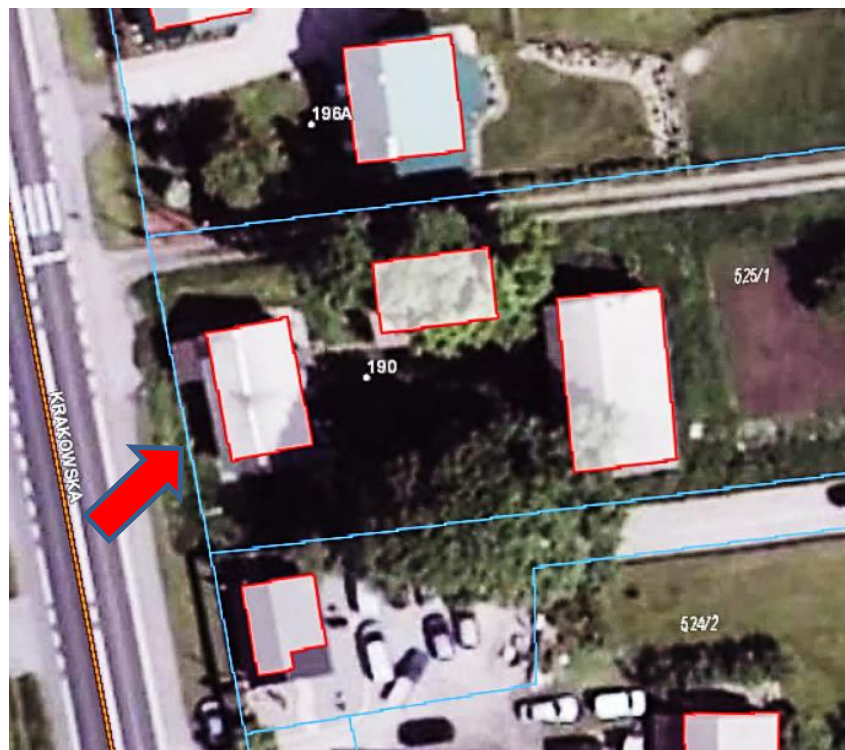

Mapka poglądowa, nie mająca charakteru dok. urzędowego
(baza danych: Gmina Michałowice - na platformie Geoportal 2)



5. Przynależność administracyjna:

województwo małopolskie

powiat krakowski

gmina Michałowice

6. Formy ochrony:

*Uchwała Rady Gminy
w Michałowicach
nr XVIII/100/2016
z dnia 29.02.2016 r.*

7. Opracowanie karty adresowej
(autor i data):

Artur Michalak
25/10/2018



KARTA ADRESOWA ZABYTKU NIERUCHOMEGO

18

3. **Miejscowość:**
MICHAŁOWICE

4. **Adres:**
ul. Dąbrowskich 41
dz. 931/1

1. **Nazwa :**

zespół dworsko - parkowy – dwór wraz ze
spichlerzem i stajnią

2. **Czas powstania :**

1892 - 1897 rok

8. **Fotografia albo mapa**

- Strzałka na mapce wskazuje kierunek ujęcia pierwszego zdjęcia
- Ukierunkowanie mapki: N



Mapka poglądowa, nie mająca charakteru dok. urzędowego
(baza danych: Gmina Michałowice - na platformie Geoportal 2)

dwór



5. **Przynależność administracyjna:**

województwo małopolskie

powiat krakowski

gmina Michałowice

6. **Formy ochrony:**

[A-465 z dnia 17.06.1981 r.](#)
[Uchwała Rady Gminy](#)
[w Michałowicach](#)
[nr XVIII/100/2016](#)
[z dnia 29.02.2016 r.](#)

7. **Opracowanie karty adresowej**
(autor i data):

Artur Michalak
25/10/2018



KARTA ADRESOWA ZABYTKU NIERUCHOMEGO

19

3. **Miejscowość:**
MICHAŁOWICE

4. **Adres:**
ul. Dąbrowskich 41
dz. 931/1

1. **Nazwa :**

zespół dworsko - parkowy - park dworski

2. **Czas powstania :**

XIX wiek

8. **Fotografia albo mapa**

- Strzałka na mapce wskazuje kierunek ujęcia zdjęcia
- Ukierunkowanie mapki: N



Mapka poglądowa, nie mająca charakteru dok. urzędowego
(baza danych: Gmina Michałowice - na platformie Geoportal 2)



5. **Przynależność administracyjna:**

województwo	małopolskie
powiat	krakowski
gmina	Michałowice

6. **Formy ochrony:**

[A-465 z dnia 17.06.1981 r.](#)
[Uchwała Rady Gminy w Michałowicach nr XVIII/100/2016 z dnia 29.02.2016 r.](#)

7. **Opracowanie karty adresowej (autor i data):**

Artur Michalak
25/10/2018



KARTA ADRESOWA ZABYTKU NIERUCHOMEGO

20

3. **Miejscowość:**
MŁODZIEJOWICE

4. **Adres:**
ul. Kadrowa 37
dz. 84

1. **Nazwa :**

dom

2. **Czas powstania :**

drewniany, 1949 rok

8. **Fotografia albo mapa**

- Strzałka na mapce wskazuje kierunek ujęcia zdjęcia
- Ukierunkowanie mapki: N

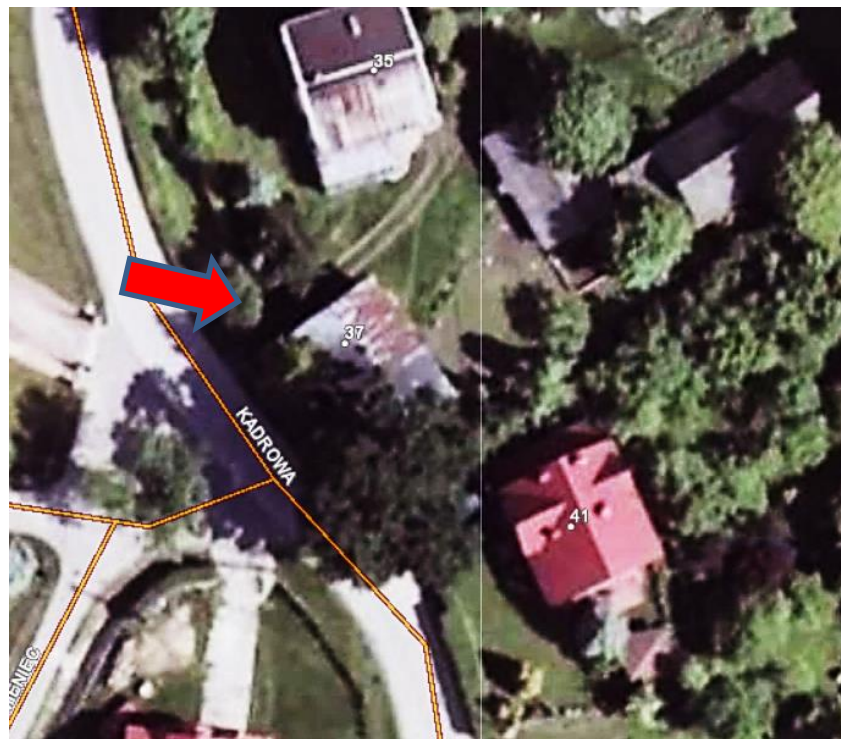

5. **Przynależność administracyjna:**

województwo małopolskie

powiat krakowski

gmina Michałowice

6. **Formy ochrony:**

*Uchwała Rady Gminy
w Michałowicach
nr XVIII/102/2016
z dnia 29.02.2016 r.*

7. **Opracowanie karty adresowej
(autor i data):**

Artur Michalak
25/10/2018

Mapka poglądowa, nie mająca charakteru dok. urzędowego
(baza danych: Gmina Michałowice - na platformie Geoportal 2)



KARTA ADRESOWA ZABYTKU NIERUCHOMEGO

21

3. **Miejscowość:**
MŁODZIEJOWICE

4. **Adres:**
ul. Stoczki 73
dz. 27

1. **Nazwa :**

dom

2. **Czas powstania :**

drewniany, 1946 rok

8. **Fotografia albo mapa**

- Strzałka na mapce wskazuje kierunek ujęcia zdjęcia
- Ukierunkowanie mapki: N



Mapka poglądowa, nie mająca charakteru dok. urzędowego
(baza danych: Gmina Michałowice - na platformie Geoportal 2)



5. **Przynależność administracyjna:**

województwo	małopolskie
powiat	krakowski
gmina	Michałowice

6. **Formy ochrony:**

*Uchwała Rady Gminy
w Michałowicach
nr XVIII/102/2016
z dnia 29.02.2016 r.*

7. **Opracowanie karty adresowej
(autor i data):**

Artur Michalak
25/10/2018



KARTA ADRESOWA ZABYTKU NIERUCHOMEGO

22

3. **Miejscowość:**
MŁODZIEJOWICE

4. **Adres:**
nr 17
dz. 68/9

1. **Nazwa :**

zespół dworsko - parkowy - dwór

2. **Czas powstania :**

XVI - XIX wiek

8. **Fotografia albo mapa**

- Strzałka na mapce wskazuje kierunek ujęcia zdjęcia
- Ukierunkowanie mapki: N



Mapka poglądowa, nie mająca charakteru dok. urzędowego
(baza danych: Gmina Michałowice - na platformie Geoportal 2)



5. **Przynależność administracyjna:**

województwo	małopolskie
powiat	krakowski
gmina	Michałowice

6. **Formy ochrony:**

[A-492 z dnia 10.10.1984 r.](#)
[\(A-594/M\), Uchwała Rady](#)
[Gminy w Michałowicach](#)
[nr XVIII/102/2016](#)
[z dnia 29.02.2016 r.](#)

7. **Opracowanie karty adresowej**
(autor i data):

Artur Michalak
25/10/2018



KARTA ADRESOWA ZABYTKU NIERUCHOMEGO

23

3. **Miejscowość:**
MŁODZIEJOWICE

4. **Adres:**
dz. 95

1. **Nazwa :**

zespół dworsko - parkowy - młyn

2. **Czas powstania :**

1936 rok

8. **Fotografia albo mapa**

- Strzałka na mapce wskazuje kierunek ujęcia zdjęcia
- Ukierunkowanie mapki: N



5. **Przynależność administracyjna:**

województwo małopolskie

powiat krakowski

gmina Michałowice

6. **Formy ochrony:**

[A-492 z dnia 10.10.1984 r.](#)
[\(A-594/M\), Uchwała Rady Gminy w Michałowicach nr XVIII/102/2016 z dnia 29.02.2016 r.](#)

7. **Opracowanie karty adresowej (autor i data):**

Artur Michalak
25/10/2018

Mapka poglądowa, nie mająca charakteru dok. urzędowego
(baza danych: Gmina Michałowice - na platformie Geoportal 2)



KARTA ADRESOWA ZABYTKU NIERUCHOMEGO

24

3. **Miejscowość:**
MŁODZIEJOWICE

4. **Adres:**
dz. 68/9

1. **Nazwa :**

zespół dworsko - parkowy - park dworski

2. **Czas powstania :**

XIX wiek

8. **Fotografia albo mapa**

- Strzałka na mapce wskazuje kierunek ujęcia zdjęcia
- Ukierunkowanie mapki: N



5. **Przynależność administracyjna:**

województwo	małopolskie
powiat	krakowski
gmina	Michałowice

6. **Formy ochrony:**

[A-492 z dnia 10.10.1984 r.](#)
(A-594/M), Uchwała Rady
Gminy w Michałowicach
nr XVIII/102/2016
z dnia 29.02.2016 r.

7. **Opracowanie karty adresowej**
(autor i data):

Artur Michalak
25/10/2018

Mapka poglądowa, nie mająca charakteru dok. urzędowego
(baza danych: Gmina Michałowice - na platformie Geoportal 2)



KARTA ADRESOWA ZABYTKU NIERUCHOMEGO

25

3. **Miejscowość:**
PIELGRZYMOWICE

4. **Adres:**
ul. Centralna 3
dz. 43/7

1. **Nazwa :**

dom

2. **Czas powstania :**

drewniany, 1930 rok

8. **Fotografia albo mapa**

- Strzałka na mapce wskazuje kierunek ujęcia zdjęcia
- Ukierunkowanie mapki: N

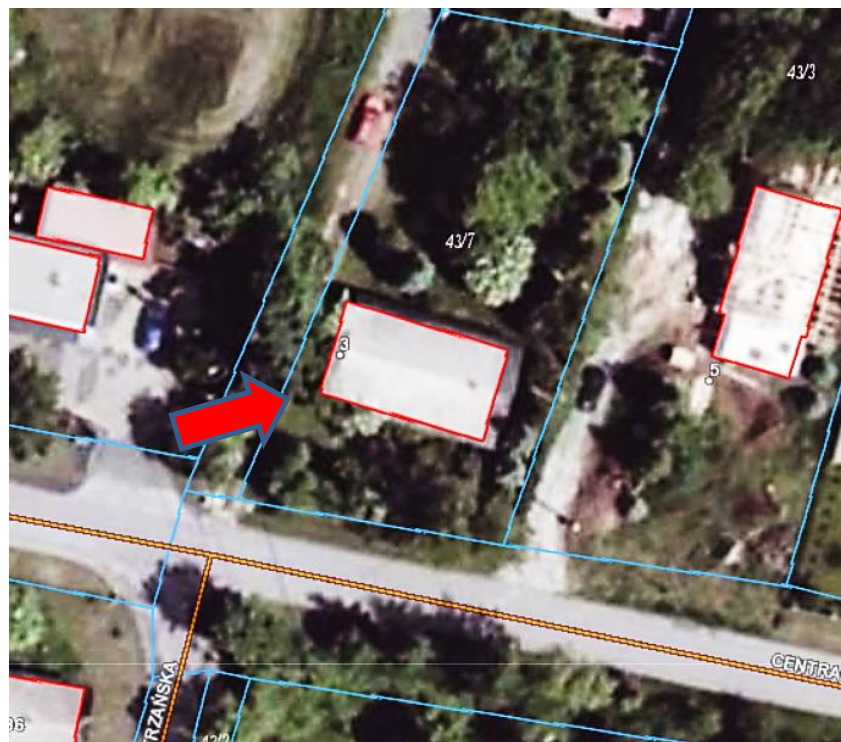

Mapka poglądowa, nie mająca charakteru dok. urzędowego
(baza danych: Gmina Michałowice - na platformie Geoportal 2)



5. **Przynależność administracyjna:**

województwo	małopolskie
powiat	krakowski
gmina	Michałowice

6. **Formy ochrony:**

*Uchwała Rady Gminy
w Michałowicach
nr XVIII/102/2016
z dnia 29.02.2016 r.*

7. **Opracowanie karty adresowej
(autor i data):**

Artur Michalak
25/10/2018



KARTA ADRESOWA ZABYTKU NIERUCHOMEGO

26

3. **Miejscowość:**
PIELGRZYMOWICE

4. **Adres:**
ul. Przymiarki 3
dz. 112

1. **Nazwa :**

dom

2. **Czas powstania :**

drewniany, 1910 rok

8. **Fotografia albo mapa**

- Strzałka na mapce wskazuje kierunek ujęcia zdjęcia
- Ukierunkowanie mapki: N



5. **Przynależność administracyjna:**

województwo	małopolskie
powiat	krakowski
gmina	Michałowice

6. **Formy ochrony:**

*Uchwała Rady Gminy
w Michałowicach
nr XVIII/102/2016
z dnia 29.02.2016 r.*

7. **Opracowanie karty adresowej
(autor i data):**

Artur Michalak
25/10/2018

Mapka poglądowa, nie mająca charakteru dok. urzędowego
(baza danych: Gmina Michałowice - na platformie Geoportal 2)

Wykreślone z Gminnej Ewidencji Zabytków zgodnie z pismem
Małopolskiego Wojewódzkiego Konserwatora Zabytków
w Krakowie RD-I.5133.24.2024.KL z dnia 21.03.2024 r.



KARTA ADRESOWA ZABYTKU NIERUCHOMEGO

27

3. Miejscowość:
PIELGRZYMOWICE

4. Adres:
ul. Centralna 132
dz. 221/1.

1. Nazwa :

dom

2. Czas powstania :

murowany, 1940 rok

8. Fotografia albo mapa

- Strzałka niebieska wskazuje kierunek ujęcia zdjęcia
- Ukierunkowanie mapki: N



Mapka poglądowa, nie mająca charakteru dok. urzędowego
(baza danych: Gmina Michałowice - na platformie Geoportal 2)



Obiekt wykreślony z Gminnej Ewidencji Zabytków na podstawie pisma Małopolskiego Wojewódzkiego Konserwatora Zabytków w Krakowie z dnia 10.12.2021 r.

5. Przynależność administracyjna:

województwo małopolskie

powiat krakowski

gmina Michałowice

6. Formy ochrony:

*Uchwała Rady Gminy
w Michałowicach
nr XVIII/102/2016
z dnia 29.02.2016 r.*

7. Opracowanie karty adresowej
(autor i data):

Artur Michalak
25/10/2018



KARTA ADRESOWA ZABYTKU NIERUCHOMEGO

28

3. **Miejscowość:**
RACIBOROWICE

4. **Adres:**
dz. 248/21

1. **Nazwa :**

obora w dawnym zespole podworskim

2. **Czas powstania :**

murowany, połowa XIX wieku

8. **Fotografia albo mapa**

- Strzałka na mapce wskazuje kierunek ujęcia zdjęcia
- Ukierunkowanie mapki: N



Mapka poglądowa, nie mająca charakteru dok. urzędowego
(baza danych: Gmina Michałowice - na platformie Geoportal 2)



5. **Przynależność administracyjna:**

województwo małopolskie

powiat krakowski

gmina Michałowice

6. **Formy ochrony:**

*Uchwała Rady Gminy
w Michałowicach
nr XVIII/102/2016
z dnia 29.02.2016 r.*

7. **Opracowanie karty adresowej
(autor i data):**

**Artur Michalak
25/10/2018**



KARTA ADRESOWA ZABYTKU NIERUCHOMEGO

29

3. **Miejscowość:**
RACIBOROWICE

4. **Adres:**
ul. Jana Długosza 95
dz. 421

1. **Nazwa :**

dom

2. **Czas powstania :**

drewniany, 1870 rok

8. **Fotografia albo mapa**

- Strzałka na mapce wskazuje kierunek ujęcia zdjęcia
- Ukierunkowanie mapki: N



Mapka poglądowa, nie mająca charakteru dok. urzędowego
(baza danych: Gmina Michałowice - na platformie Geoportal 2)



5. **Przynależność administracyjna:**

województwo małopolskie

powiat krakowski

gmina Michałowice

6. **Formy ochrony:**

*Uchwała Rady Gminy
w Michałowicach
nr XVIII/102/2016
z dnia 29.02.2016 r.*

7. **Opracowanie karty adresowej
(autor i data):**

Artur Michalak
25/10/2018



KARTA ADRESOWA ZABYTKU NIERUCHOMEGO

30

3. **Miejscowość:**
RACIBOROWICE

4. **Adres:**
ul. Młyńska 1
dz. 321/1

1. **Nazwa :**

dawny młyn

2. **Czas powstania :**

drewniany, 1897 rok

8. **Fotografia albo mapa**

- Strzałka na mapce wskazuje kierunek ujęcia zdjęcia
- Ukierunkowanie mapki: N



Mapka poglądowa, nie mająca charakteru dok. urzędowego
(baza danych: Gmina Michałowice - na platformie Geoportal 2)



5. **Przynależność administracyjna:**

województwo małopolskie

powiat krakowski

gmina Michałowice

6. **Formy ochrony:**

*Uchwała Rady Gminy
w Michałowicach
nr XVIII/102/2016
z dnia 29.02.2016 r.*

7. **Opracowanie karty adresowej
(autor i data):**

**Artur Michalak
25/10/2018**



KARTA ADRESOWA ZABYTKU NIERUCHOMEGO

31

3. **Miejscowość:**
RACIBOROWICE

4. **Adres:**
ul. Jana Długosza 74
dz. 314

1. **Nazwa :**

dom

2. **Czas powstania :**

drewniany, 1940 rok

8. **Fotografia albo mapa**

- Strzałka na mapce wskazuje kierunek ujęcia zdjęcia
- Ukierunkowanie mapki: N



Mapka poglądowa, nie mająca charakteru dok. urzędowego
(baza danych: Gmina Michałowice - na platformie Geoportal 2)



5. **Przynależność administracyjna:**

województwo	małopolskie
powiat	krakowski
gmina	Michałowice

6. **Formy ochrony:**

*Uchwała Rady Gminy
w Michałowicach
nr XVIII/102/2016
z dnia 29.02.2016 r.*

7. **Opracowanie karty adresowej
(autor i data):**

Artur Michalak
25/10/2018



KARTA ADRESOWA ZABYTKU NIERUCHOMEGO

32

3. **Miejscowość:**
RACIBOROWICE

4. **Adres:**
ul. Jana Długosza 58
dz. 319

1. **Nazwa :**

dom

2. **Czas powstania :**

drewniany, 1920 rok

8. **Fotografia albo mapa**

- Strzałka na mapce wskazuje kierunek ujęcia zdjęcia
- Ukierunkowanie mapki: N



Mapka poglądowa, nie mająca charakteru dok. urzędowego
(baza danych: Gmina Michałowice - na platformie Geoportal 2)



5. **Przynależność administracyjna:**

województwo małopolskie

powiat krakowski

gmina Michałowice

6. **Formy ochrony:**

*Uchwała Rady Gminy
w Michałowicach
nr XVIII/102/2016
z dnia 29.02.2016 r.*

7. **Opracowanie karty adresowej
(autor i data):**

Artur Michalak
25/10/2018



KARTA ADRESOWA ZABYTKU NIERUCHOMEGO

33

3. **Miejscowość:**
RACIBOROWICE

4. **Adres:**
ul. Wawelska 3
dz. 345/1

1. **Nazwa :**

dom

2. **Czas powstania :**

drewniany, 1913 rok

8. **Fotografia albo mapa**

- Strzałka na mapce wskazuje kierunek ujęcia zdjęcia
- Ukierunkowanie mapki: N

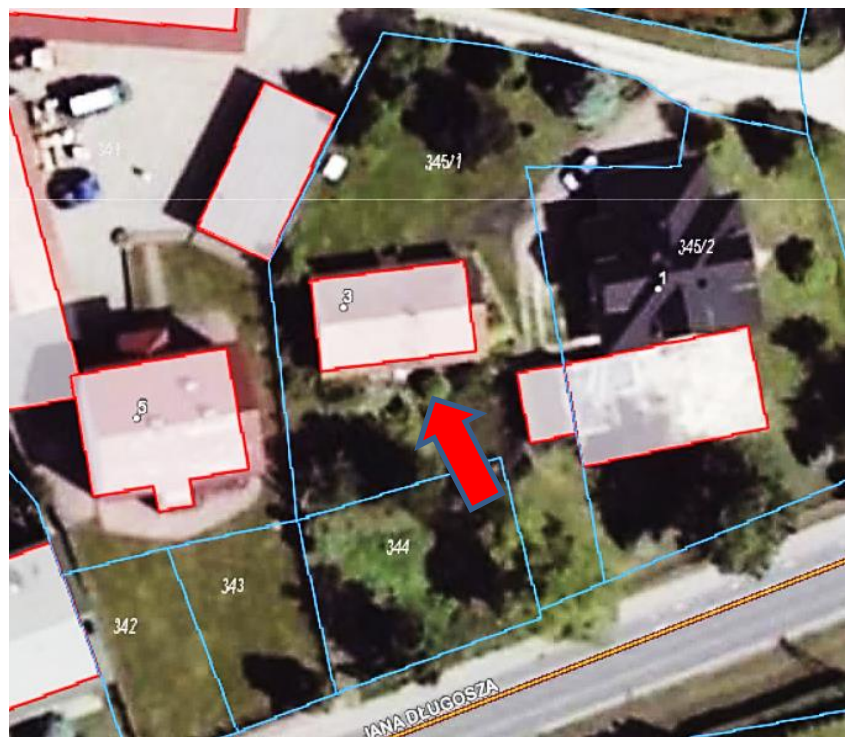

Mapka poglądowa, nie mająca charakteru dok. urzędowego
(baza danych: Gmina Michałowice - na platformie Geoportal 2)



5. **Przynależność administracyjna:**

województwo	małopolskie
powiat	krakowski
gmina	Michałowice

6. **Formy ochrony:**

*Uchwała Rady Gminy
w Michałowicach
nr XVIII/102/2016
z dnia 29.02.2016 r.*

7. **Opracowanie karty adresowej
(autor i data):**

Artur Michalak
25/10/2018



KARTA ADRESOWA ZABYTKU NIERUCHOMEGO

34

3. **Miejscowość:**
RACIBOROWICE

4. **Adres:**
dz. 349

1. **Nazwa :**

kościół parafialny pw.Św. Małgorzaty

2. **Czas powstania :**

1460 - 1476 rok

8. **Fotografia albo mapa**

- Strzałka na mapce wskazuje kierunek ujęcia zdjęcia
- Ukierunkowanie mapki: N



5. **Przynależność administracyjna:**

województwo	małopolskie
powiat	krakowski
gmina	Michałowice

6. **Formy ochrony:**

[A-17 z dnia 10.04.1968 r.](#)
[Uchwała Rady Gminy w Michałowicach nr XVIII/102/2016 z dnia 29.02.2016 r.](#)

7. **Opracowanie karty adresowej (autor i data):**

Artur Michalak
25/10/2018

Mapka poglądowa, nie mająca charakteru dok. urzędowego
(baza danych: Gmina Michałowice - na platformie Geoportal 2)



KARTA ADRESOWA ZABYTKU NIERUCHOMEGO

35

3. **Miejscowość:**
RACIBOROWICE

4. **Adres:**
dz. 349

1. **Nazwa :**

dzwonnica przykościelna

2. **Czas powstania :**

1476 rok część dolna, XIX wiek część górna

8. **Fotografia albo mapa**

- Strzałka na mapce wskazuje kierunek ujęcia zdjęcia
- Ukierunkowanie mapki: N



Mapka poglądowa, nie mająca charakteru dok. urzędowego
(baza danych: Gmina Michałowice - na platformie Geoportal 2)



5. **Przynależność administracyjna:**

województwo	małopolskie
powiat	krakowski
gmina	Michałowice

6. **Formy ochrony:**

[A-17 z dnia 10.04.1968 r.](#)
[Uchwała Rady Gminy](#)
[w Michałowicach](#)
[nr XVIII/102/2016](#)
[z dnia 29.02.2016 r.](#)

7. **Opracowanie karty adresowej**
(autor i data):

Artur Michalak
25/10/2018



KARTA ADRESOWA ZABYTKU NIERUCHOMEGO

36

3. **Miejscowość:**
RACIBOROWICE

4. **Adres:**
dz. 527

1. **Nazwa :**

kaplica cmentarna

2. **Czas powstania :**

1847 rok (odbudowana)

8. **Fotografia albo mapa**

- Strzałka na mapce wskazuje kierunek ujęcia zdjęcia
- Ukierunkowanie mapki: N

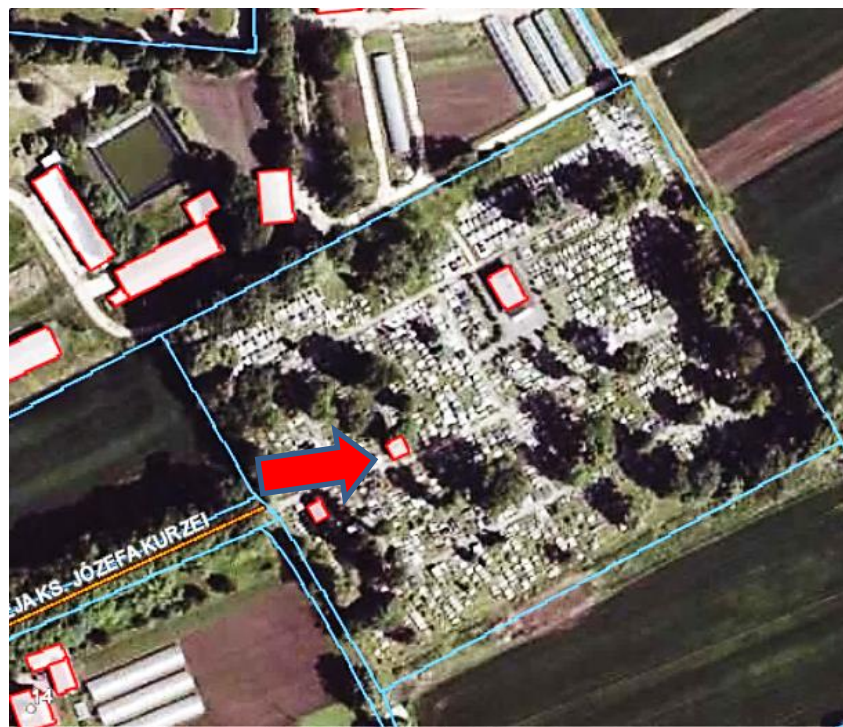

Mapka poglądowa, nie mająca charakteru dok. urzędowego
(baza danych: Gmina Michałowice - na platformie Geoportal 2)



5. **Przynależność administracyjna:**

województwo	małopolskie
powiat	krakowski
gmina	Michałowice

6. **Formy ochrony:**

[A-1376/M z dnia 24.10.2013 r.](#)
[Uchwała Rady Gminy w Michałowicach nr XVIII/102/2016 z dnia 29.02.2016 r.](#)

7. **Opracowanie karty adresowej (autor i data):**

Artur Michalak
25/10/2018



KARTA ADRESOWA ZABYTKU NIERUCHOMEGO

38

3. **Miejscowość:**
SIEBOROWICE

4. **Adres:**
dz. 138/3

1. **Nazwa :**

zespół dworsko - parkowy - dwór

2. **Czas powstania :**

1882 rok

8. **Fotografia albo mapa**

- Strzałka na mapce wskazuje kierunek ujęcia zdjęcia
- Ukierunkowanie mapki: N



Mapka poglądowa, nie mająca charakteru dok. urzędowego
(baza danych: Gmina Michałowice - na platformie Geoportal 2)



5. **Przynależność administracyjna:**

województwo małopolskie

powiat krakowski

gmina Michałowice

6. **Formy ochrony:**

[A-584 z dnia 19.04.1988 r.](#)
*Uchwała Rady Gminy
w Michałowicach
nr XVIII/101/2016
z dnia 29.02.2016 r.*

7. **Opracowanie karty adresowej
(autor i data):**

Artur Michalak
25/10/2018



KARTA ADRESOWA ZABYTKU NIERUCHOMEGO

39

3. **Miejscowość:**
SIEBOROWICE

4. **Adres:**
dz. 138/3

1. **Nazwa :**

zespół dworsko - parkowy - spichlerz

2. **Czas powstania :**

murowany, 1880 rok

8. **Fotografia albo mapa**

- Strzałka na mapce wskazuje kierunek ujęcia zdjęcia
- Ukierunkowanie mapki: N



5. **Przynależność administracyjna:**

województwo małopolskie

powiat krakowski

gmina Michałowice

6. **Formy ochrony:**

*Uchwała Rady Gminy
w Michałowicach
nr XVIII/101/2016
z dnia 29.02.2016 r.*

7. **Opracowanie karty adresowej
(autor i data):**

**Artur Michalak
25/10/2018**

Mapka poglądowa, nie mająca charakteru dok. urzędowego
(baza danych: Gmina Michałowice - na platformie Geoportal 2)



KARTA ADRESOWA ZABYTKU NIERUCHOMEGO

40

3. Miejscowość:
SIEBOROWICE

4. Adres:
dz. 138/3

1. Nazwa :

zespół dworsko - parkowy - stajnia

2. Czas powstania :

1939 rok

8. Fotografia albo mapa

- Strzałka na mapce wskazuje kierunek ujęcia zdjęcia
- Ukierunkowanie mapki: N



Mapka poglądowa, nie mająca charakteru dok. urzędowego
(baza danych: Gmina Michałowice - na platformie Geoportal 2)



5. Przynależność administracyjna:

województwo	małopolskie
powiat	krakowski
gmina	Michałowice

6. Formy ochrony:

*Uchwała Rady Gminy
w Michałowicach
nr XVIII/101/2016
z dnia 29.02.2016 r.*

7. Opracowanie karty adresowej
(autor i data):

Artur Michalak
25/10/2018



KARTA ADRESOWA ZABYTKU NIERUCHOMEGO

41

3. Miejscowość:
SIEBOROWICE

4. Adres:
dz. 138/3

1. Nazwa :

zespół dworsko - parkowy - mur ogrodzeniowy z
bramą

2. Czas powstania :

1882 rok

8. Fotografia albo mapa

- Strzałka na mapce wskazuje kierunek ujęcia zdjęcia
- Ukierunkowanie mapki: N



Mapka poglądowa, nie mająca charakteru dok. urzędowego
(baza danych: Gmina Michałowice - na platformie Geoportal 2)



5. Przynależność administracyjna:

województwo małopolskie

powiat krakowski

gmina Michałowice

6. Formy ochrony:

[A-584 z dnia 19.04.1988 r.](#)
[Uchwała Rady Gminy](#)
[w Michałowicach](#)
[nr XVIII/101/2016](#)
[z dnia 29.02.2016 r.](#)

7. Opracowanie karty adresowej
(autor i data):

Artur Michalak
25/10/2018



KARTA ADRESOWA ZABYTKU NIERUCHOMEGO

42

3. Miejscowość:
SIEBOROWICE

4. Adres:
dz. 138/3

1. Nazwa :

zespół dworsko - parkowy - park dworski

2. Czas powstania :

XIX wiek

8. Fotografia albo mapa

- Strzałka na mapce wskazuje kierunek ujęcia zdjęcia
- Ukierunkowanie mapki: N



Mapka poglądowa, nie mająca charakteru dok. urzędowego
(baza danych: Gmina Michałowice - na platformie Geoportal 2)



5. Przynależność administracyjna:

województwo małopolskie

powiat krakowski

gmina Michałowice

6. Formy ochrony:

[A-584 z dnia 19.04.1988 r.](#)
Uchwała Rady Gminy
w Michałowicach
nr XVIII/101/2016
z dnia 29.02.2016 r.

7. Opracowanie karty adresowej
(autor i data):

Artur Michalak
25/10/2018



KARTA ADRESOWA ZABYTKU NIERUCHOMEGO

43

3. *Miejscowość:*
WIĘCŁAWICE DWORSKIE

4. *Adres:*
ul. Św. Jakuba 75
dz. 120

1. *Nazwa :*

dom

2. *Czas powstania :*

drewniany, 1939 rok

8. *Fotografia albo mapa*

- Strzałka na mapce wskazuje kierunek ujęcia zdjęcia
- Ukierunkowanie mapki: N



Mapka poglądowa, nie mająca charakteru dok. urzędowego
(baza danych: Gmina Michałowice - na platformie Geoportal 2)



5. *Przynależność administracyjna:*

województwo	małopolskie
powiat	krakowski
gmina	Michałowice

6. *Formy ochrony:*

*Uchwała Rady Gminy
w Michałowicach
nr XVIII/101/2016
z dnia 29.02.2016 r.*

7. *Opracowanie karty adresowej
(autor i data):*

Artur Michalak
25/10/2018



KARTA ADRESOWA ZABYTKU NIERUCHOMEGO

44

3. **Miejscowość:**
WIĘCŁAWICE DWORSKIE

4. **Adres:**
ul. Św. Jakuba 83
dz. 115

1. **Nazwa :**

dom

2. **Czas powstania :**

drewniany, 1939 rok

8. **Fotografia albo mapa**

- Strzałka na mapce wskazuje kierunek ujęcia zdjęcia
- Ukierunkowanie mapki: N

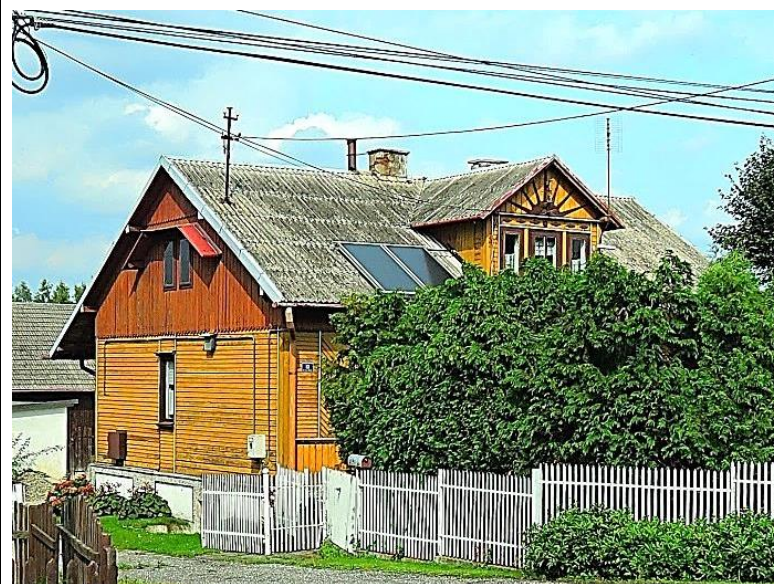

5. **Przynależność administracyjna:**

województwo małopolskie

powiat krakowski

gmina Michałowice

6. **Formy ochrony:**

*Uchwała Rady Gminy
w Michałowicach
nr XVIII/101/2016
z dnia 29.02.2016 r.*

7. **Opracowanie karty adresowej
(autor i data):**

**Artur Michalak
25/10/2018**

Mapka poglądowa, nie mająca charakteru dok. urzędowego
(baza danych: Gmina Michałowice - na platformie Geoportal 2)



KARTA ADRESOWA ZABYTKU NIERUCHOMEGO

45

3. **Miejscowość:**
WIĘCŁAWICE STARE

4. **Adres:**
dz. 25

1. **Nazwa :**

kościół parafialny pw. Św. Jakuba Apostoła z otoczeniem

2. **Czas powstania :**

1748 rok

8. **Fotografia albo mapa**

- Strzałka na mapce wskazuje kierunek ujęcia zdjęcia
- Ukierunkowanie mapki: N



Mapka poglądowa, nie mająca charakteru dok. urzędowego
(baza danych: Gmina Michałowice - na platformie Geoportal 2)



5. **Przynależność administracyjna:**

województwo	małopolskie
powiat	krakowski
gmina	Michałowice

6. **Formy ochrony:**

[A-181 z dnia 30.10.1959 r.](#)
[Uchwała Rady Gminy w Michałowicach nr XVIII/101/2016 z dnia 29.02.2016 r.](#)

7. **Opracowanie karty adresowej (autor i data):**

Artur Michalak
25/10/2018



KARTA ADRESOWA ZABYTKU NIERUCHOMEGO

46

3. **Miejscowość:**
WIĘCŁAWICE STARE

4. **Adres:**
dz. 25

1. **Nazwa :**

dzwonnica przykościelna

2. **Czas powstania :**

1846 rok

8. **Fotografia albo mapa**

- Strzałka na mapce wskazuje kierunek ujęcia zdjęcia
- Ukierunkowanie mapki: N



Mapka poglądowa, nie mająca charakteru dok. urzędowego
(baza danych: Gmina Michałowice - na platformie Geoportal 2)



5. **Przynależność administracyjna:**

województwo	małopolskie
powiat	krakowski
gmina	Michałowice

6. **Formy ochrony:**

[A-181 z dnia 30.10.1959 r.](#)
[Uchwała Rady Gminy](#)
[w Michałowicach](#)
[nr XVIII/101/2016](#)
[z dnia 29.02.2016 r.](#)

7. **Opracowanie karty adresowej**
(autor i data):

Artur Michalak
25/10/2018



KARTA ADRESOWA ZABYTKU NIERUCHOMEGO

47

3. **Miejscowość:**
WOLA WIĘCŁAWSKA

4. **Adres:**
nr 33
dz. 247/2

1. **Nazwa :**

dom

2. **Czas powstania :**

murowany, 1915 rok

8. **Fotografia albo mapa**

- Strzałka na mapce wskazuje kierunek ujęcia zdjęcia
- Ukierunkowanie mapki: N

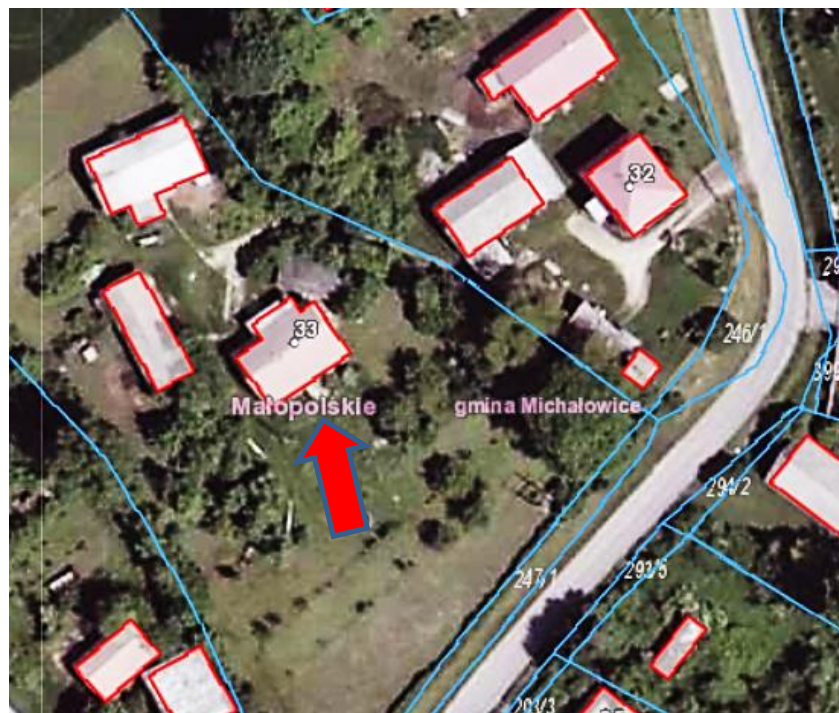

Mapka poglądowa, nie mająca charakteru dok. urzędowego
(baza danych: Gmina Michałowice - na platformie Geoportał 2)



5. **Przynależność administracyjna:**

województwo małopolskie

powiat krakowski

gmina Michałowice

6. **Formy ochrony:**

*Uchwała Rady Gminy
w Michałowicach
nr XVIII/101/2016
z dnia 29.02.2016 r.*

7. **Opracowanie karty adresowej
(autor i data):**

Artur Michalak
25/10/2018



KARTA ADRESOWA ZABYTKU NIERUCHOMEGO

48

3. **Miejscowość:**
WOLA WIĘCŁAWSKA

4. **Adres:**
nr 33
dz. 247/2

1. **Nazwa :**

stajnia

2. **Czas powstania :**

murowany, 1941 rok

8. **Fotografia albo mapa**

- Strzałka na mapce wskazuje kierunek ujęcia zdjęcia
- Ukierunkowanie mapki: N

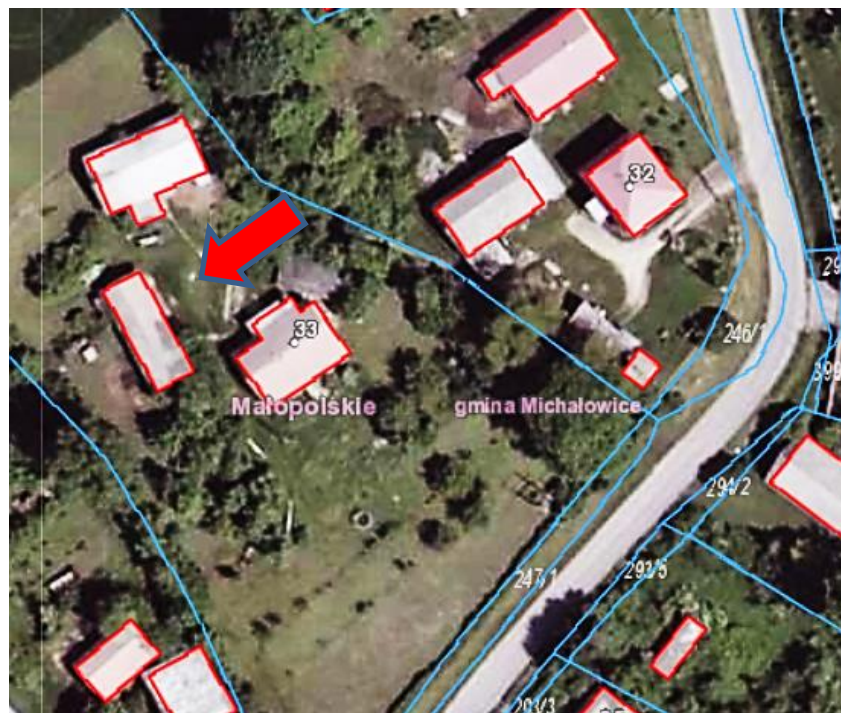

Mapka poglądowa, nie mająca charakteru dok. urzędowego
(baza danych: Gmina Michałowice - na platformie Geoportal 2)



5. **Przynależność administracyjna:**

województwo	małopolskie
powiat	krakowski
gmina	Michałowice

6. **Formy ochrony:**

*Uchwała Rady Gminy
w Michałowicach
nr XVIII/101/2016
z dnia 29.02.2016 r.*

7. **Opracowanie karty adresowej
(autor i data):**

Artur Michalak
25/10/2018



KARTA ADRESOWA ZABYTKU NIERUCHOMEGO

49

3. **Miejscowość:**
WOLA WIĘCŁAWSKA

4. **Adres:**
nr 37
dz. 248/1

1. **Nazwa :**

dom

2. **Czas powstania :**

drewniany, 1895 rok

8. **Fotografia albo mapa**

- Strzałka na mapce wskazuje kierunek ujęcia zdjęcia
- Ukierunkowanie mapki: N



Mapka poglądowa, nie mająca charakteru dok. urzędowego
(baza danych: Gmina Michałowice - na platformie Geoportal 2)



5. **Przynależność administracyjna:**

województwo	małopolskie
powiat	krakowski
gmina	Michałowice

6. **Formy ochrony:**

***Uchwała Rady Gminy
w Michałowicach
nr XVIII/101/2016
z dnia 29.02.2016 r.***

7. **Opracowanie karty adresowej
(autor i data):**

Artur Michalak
25/10/2018



KARTA ADRESOWA ZABYTKU NIERUCHOMEGO

50

3. **Miejscowość:**
WOLA WIĘCŁAWSKA

4. **Adres:**
nr 40
dz. 252

1. **Nazwa :**

dom

2. **Czas powstania :**

murowany, 1934 rok

8. **Fotografia albo mapa**

- Strzałka na mapce wskazuje kierunek ujęcia zdjęcia
- Ukierunkowanie mapki: N



Mapka poglądowa, nie mająca charakteru dok. urzędowego
(baza danych: Gmina Michałowice - na platformie Geoportal 2)



5. **Przynależność administracyjna:**

województwo małopolskie

powiat krakowski

gmina Michałowice

6. **Formy ochrony:**

*Uchwała Rady Gminy
w Michałowicach
nr XLVI/383/2006
z dnia 31.05.2006 r.*

7. **Opracowanie karty adresowej
(autor i data):**

Artur Michalak
25/10/2018



KARTA ADRESOWA ZABYTKU NIERUCHOMEGO

51

3. **Miejscowość:**
WILCZKOWICE

4. **Adres:**
dz. 43/2

1. **Nazwa :**

kamienna kapliczka Matki Bożej

2. **Czas powstania :**

1826 rok

8. **Fotografia albo mapa**

- Strzałka na mapce wskazuje kierunek ujęcia zdjęcia
- Ukierunkowanie mapki: N



Mapka poglądowa, nie mająca charakteru dok. urzędowego
(baza danych: Gmina Michałowice - na platformie Geoportal 2)



5. **Przynależność administracyjna:**

województwo	małopolskie
powiat	krakowski
gmina	Michałowice

6. **Formy ochrony:**

7. **Opracowanie karty adresowej
(autor i data):**

Artur Michalak
25/10/2018



KARTA ADRESOWA ZABYTKU NIERUCHOMEGO

52

3. **Miejscowość:**
ZAGÓRZYCE DWORSKIE

4. **Adres:**
ul. Włodzimierza
Szomańskiego 85
dz. 42/3.

1. **Nazwa :**

dom

2. **Czas powstania :**

drewniany, 1910 rok

8. **Fotografia albo mapa**

- Strzałka na mapce wskazuje kierunek ujęcia zdjęcia
- Ukierunkowanie mapki: N

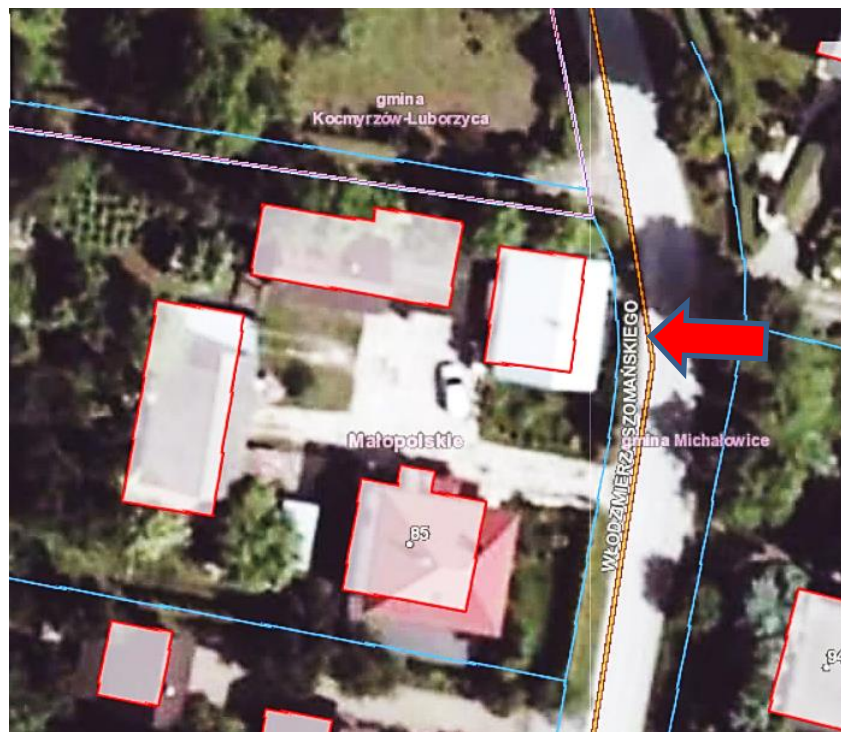

Mapka poglądowa, nie mająca charakteru dok. urzędowego
(baza danych: Gmina Michałowice - na platformie Geoportal 2)



5. **Przynależność administracyjna:**

województwo	małopolskie
powiat	krakowski
gmina	Michałowice

6. **Formy ochrony:**

**Uchwała Rady Gminy
w Michałowicach
nr XVIII/101/2016
z dnia 29.02.2016 r.**

7. **Opracowanie karty adresowej
(autor i data):**

**Artur Michalak
25/10/2018**



KARTA ADRESOWA ZABYTKU NIERUCHOMEGO

53

3. Miejscowość:
ZAGÓRZYCE DWORSKIE

4. Adres:
ul. Włodzimierza
Szomańskiego 39
dz. 58/3

1. Nazwa :

dom

2. Czas powstania :

drewniany, 1920 rok

8. Fotografia albo mapa

- Strzałka na mapce wskazuje kierunek ujęcia zdjęcia
- Ukierunkowanie mapki: N

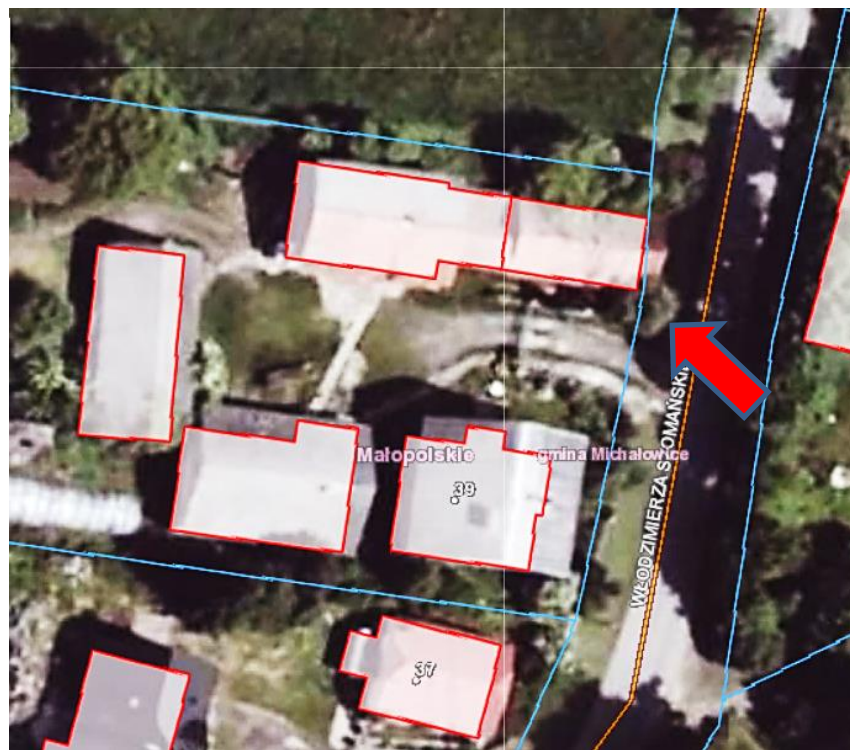

Mapka poglądowa, nie mająca charakteru dok. urzędowego
(baza danych: Gmina Michałowice - na platformie Geoportal 2)



5. Przynależność administracyjna:

województwo małopolskie

powiat krakowski

gmina Michałowice

6. Formy ochrony:

*Uchwała Rady Gminy
w Michałowicach
nr XVIII/101/2016
z dnia 29.02.2016 r.*

7. Opracowanie karty adresowej
(autor i data):

Artur Michalak
25/10/2018



KARTA ADRESOWA ZABYTKU NIERUCHOMEGO

54

3. Miejscowość:
ZAGÓRZYCE DWORSKIE

4. Adres:
dz. 111/1

1. Nazwa :

dawny zespół dworski - ogród dworski

2. Czas powstania :

XVIII wiek

8. Fotografia albo mapa

- Strzałka na mapce wskazuje kierunek ujęcia zdjęcia
- Ukierunkowanie mapki: N



Mapka poglądowa, nie mająca charakteru dok. urzędowego
(baza danych: Gmina Michałowice - na platformie Geoportal 2)



5. Przynależność administracyjna:

województwo	małopolskie
powiat	krakowski
gmina	Michałowice

6. Formy ochrony:

[A-699 z dnia 10.08.1995 r.](#)
[Uchwała Rady Gminy w Michałowicach nr XVIII/101/2016 z dnia 29.02.2016 r.](#)

7. Opracowanie karty adresowej
(autor i data):

Artur Michalak
25/10/2018



KARTA ADRESOWA ZABYTKU NIERUCHOMEGO

55

3. **Miejscowość:**
ZAGÓRZYCE STARE

4. **Adres:**
ul. Owocowa 53
dz. 29

1. **Nazwa :**

dom

2. **Czas powstania :**

drewniany, 1920 rok

8. **Fotografia albo mapa**

- Strzałka na mapce wskazuje kierunek ujęcia zdjęcia
- Ukierunkowanie mapki: N

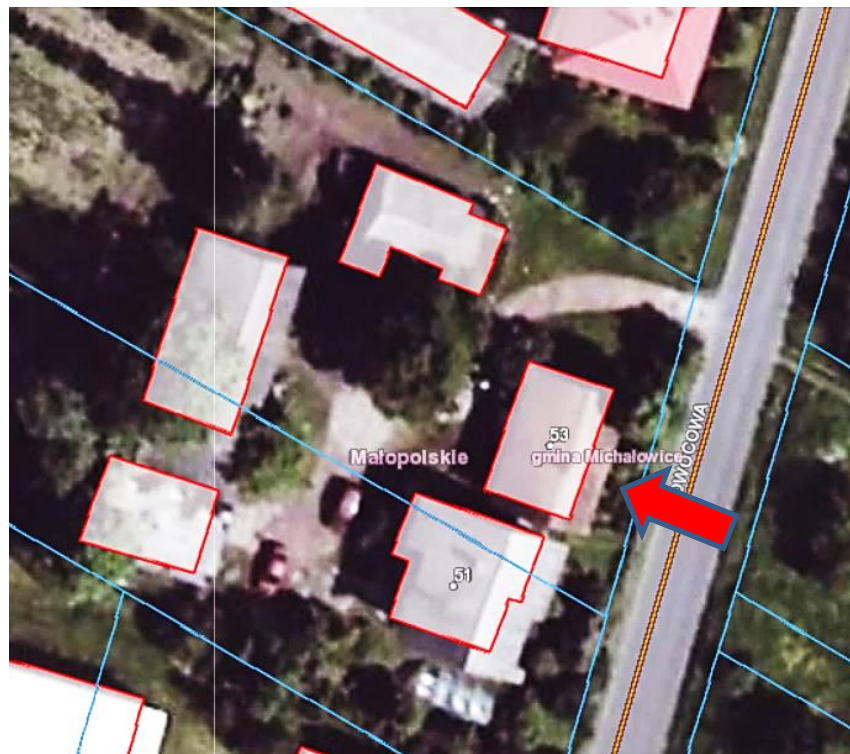

Mapka poglądowa, nie mająca charakteru dok. urzędowego
(baza danych: Gmina Michałowice - na platformie Geoportal 2)



5. **Przynależność administracyjna:**

województwo	małopolskie
powiat	krakowski
gmina	Michałowice

6. **Formy ochrony:**

*Uchwała Rady Gminy
w Michałowicach
nr XVIII/101/2016
z dnia 29.02.2016 r.*

7. **Opracowanie karty adresowej
(autor i data):**

Artur Michalak
25/10/2018



KARTA ADRESOWA ZABYTKU NIERUCHOMEGO

56

3. **Miejscowość:**
ZDZIĘŚLAWICE

4. **Adres:**
ul. Zgody 61
dz. 137/3

1. **Nazwa :**

dom

2. **Czas powstania :**

drewniany, 1900 rok

8. **Fotografia albo mapa**

- Strzałka na mapce wskazuje kierunek ujęcia zdjęcia
- Ukierunkowanie mapki: N



Mapka poglądowa, nie mająca charakteru dok. urzędowego
(baza danych: Gmina Michałowice - na platformie Geoportal 2)



5. **Przynależność administracyjna:**

województwo małopolskie

powiat krakowski

gmina Michałowice

6. **Formy ochrony:**

*Uchwała Rady Gminy
w Michałowicach
nr XVIII/102/2016
z dnia 29.02.2016 r.*

7. **Opracowanie karty adresowej
(autor i data):**

Artur Michalak
25/10/2018



KARTA ADRESOWA ZABYTKU NIERUCHOMEGO

57

3. **Miejscowość:**
ZDZIĘŚŁAWICE

4. **Adres:**
ul. Zgody 52
dz. 224/1

1. **Nazwa :**

dom

2. **Czas powstania :**

drewniany, 1920 rok

8. **Fotografia albo mapa**

- Strzałka na mapce wskazuje kierunek ujęcia zdjęcia
- Ukierunkowanie mapki: N



5. **Przynależność administracyjna:**

województwo małopolskie

powiat krakowski

gmina Michałowice

6. **Formy ochrony:**

*Uchwała Rady Gminy
w Michałowicach
nr XVIII/102/2016
z dnia 29.02.2016 r.*

7. **Opracowanie karty adresowej
(autor i data):**

**Artur Michalak
25/10/2018**

Mapka poglądowa, nie mająca charakteru dok. urzędowego
(baza danych: Gmina Michałowice - na platformie Geoportal 2)



KARTA ADRESOWA ZABYTKU NIERUCHOMEGO

58

3. **Miejscowość:**
ZDZIĘŚŁAWICE

4. **Adres:**
ul. Zgody 60
dz. 226

1. **Nazwa :**

dom

2. **Czas powstania :**

drewniany, 1910 rok

8. **Fotografia albo mapa**

- Strzałka na mapce wskazuje kierunek ujęcia zdjęcia
- Ukierunkowanie mapki: N



Mapka poglądowa, nie mająca charakteru dok. urzędowego
(baza danych: Gmina Michałowice - na platformie Geoportal 2)



5. **Przynależność administracyjna:**

województwo	małopolskie
powiat	krakowski
gmina	Michałowice

6. **Formy ochrony:**

*Uchwała Rady Gminy
w Michałowicach
nr XVIII/102/2016
z dnia 29.02.2016 r.*

7. **Opracowanie karty adresowej
(autor i data):**

**Artur Michalak
25/10/2018**



KARTA ADRESOWA ZABYTKU NIERUCHOMEGO

59

3. Miejscowość:
ZERWANA

4. Adres:
nr 12
dz. 15/2

1. Nazwa :

dom z apteką i ogrodem

2. Czas powstania :

1917 rok

8. Fotografia albo mapa

- Strzałka na mapce wskazuje kierunek ujęcia zdjęcia
- Ukierunkowanie mapki: N

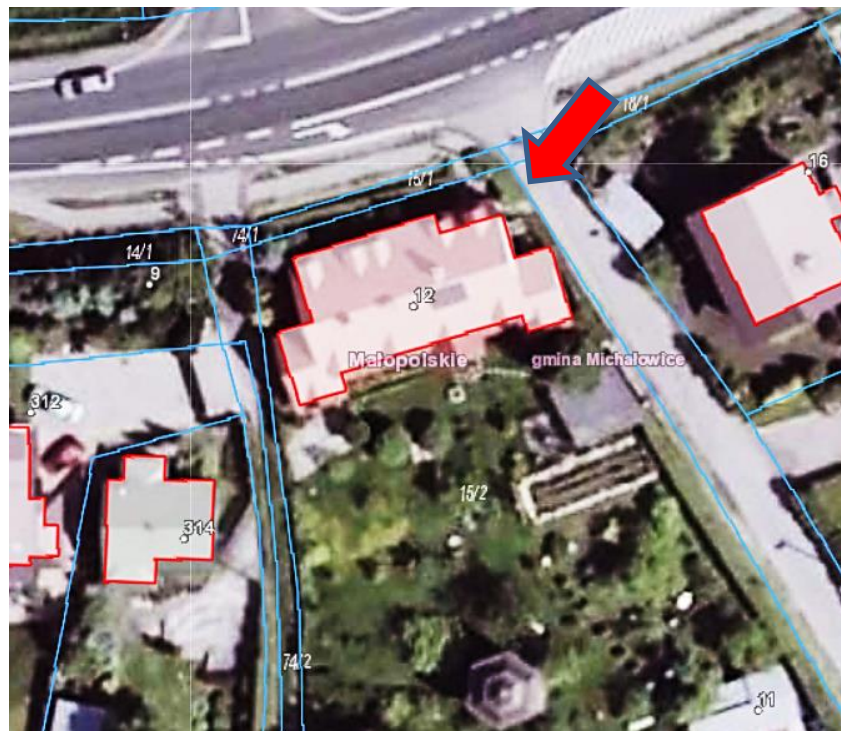

Mapka poglądowa, nie mająca charakteru dok. urzędowego
(baza danych: Gmina Michałowice - na platformie Geoportal 2)



5. Przynależność administracyjna:

województwo	małopolskie
powiat	krakowski
gmina	Michałowice

6. Formy ochrony:

[A-727 z dnia 30.06.1998 r.](#)
[Uchwała Rady Gminy w Michałowicach nr XVIII/100/2016 z dnia 29.02.2016 r.](#)

7. Opracowanie karty adresowej
(autor i data):

Artur Michalak
25/10/2018



KARTA ADRESOWA ZABYTKU NIERUCHOMEGO

60

3. Miejscowość:
ZERWANA

4. Adres:
dz. 15/2

1. Nazwa :

kaplica Św. Jana Nepomucena z otoczeniem

2. Czas powstania :

XVIII wiek

8. Fotografia albo mapa

- Strzałka na mapce wskazuje kierunek ujęcia zdjęcia
- Ukierunkowanie mapki: N

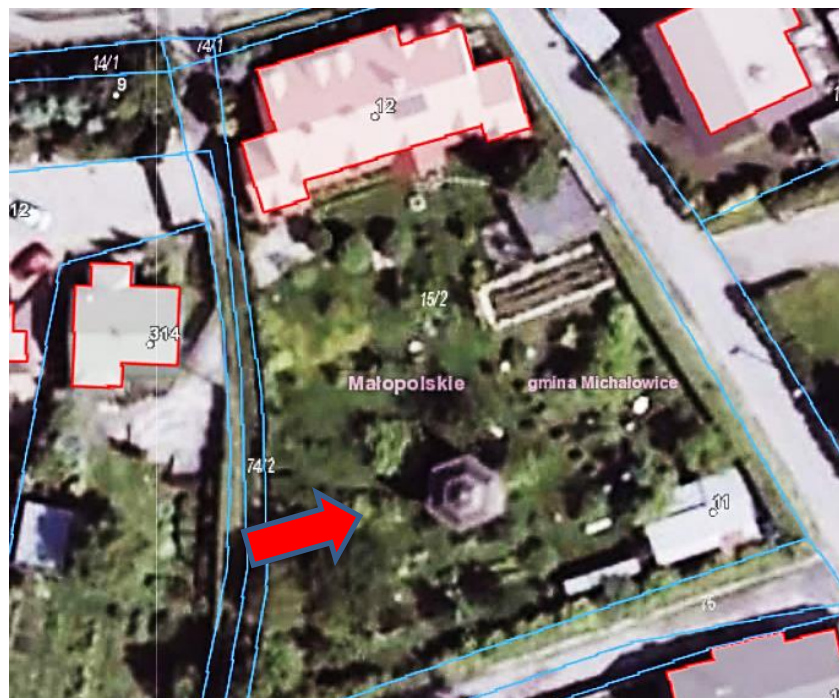

Mapka poglądowa, nie mająca charakteru dok. urzędowego
(baza danych: Gmina Michałowice - na platformie Geoportal 2)



5. Przynależność administracyjna:

województwo	małopolskie
powiat	krakowski
gmina	Michałowice

6. Formy ochrony:

[A-727 z dnia 30.06.1998 r.](#)
[Uchwała Rady Gminy w Michałowicach nr XVIII/100/2016 z dnia 29.02.2016 r.](#)

7. Opracowanie karty adresowej
(autor i data):

Artur Michalak
25/10/2018